

Vierte Fortschreibung des Flächennutzungsplans
der Verbandsgemeinde Altenglan
Erneuerbare Energien
Übersichtsplan Restriktionen 2
Natur und Landschaft

Grenze der Verbandsgemeinde

Harte Tabuzonen

Ausschluss von Windenergieanlagen vorgegeben

- Naturschutzgebiet
- Naturdenkmale
- Nach § 30 BNatSchG geschützt
(i.d.Regel WEA nicht zulässig)

Weiche Tabuzonen

- Höhen nördlich des Glantals
- Vogelzugverdichtung Glantal
- FFH-Gebiet mit Ausschlussempfehlung
- Landschaftsschutzgebiet, soweit Referenzertrag weniger als 80% und außerhalb eines 500 m Streifens südlich der L 368
- Konzentrationsgrundsatz nicht erfüllt (weniger als 3 Anlagen)

Sonstiges

- Landschaftsschutzgebiet (mind. 80% Referenzertrag)
- FFH-Lebensraumtyp nach Biotopkataster
(wenn innerhalb FFH-Gebiet, in der Regel WEA nicht zulässig)
- FFH-Gebiet
- Vogelschutzgebiet
- Im Biotopkataster des Landes erfasste Flächen
(Gesamtabgrenzung)
- Im Biotopkataster des Landes hervorgehobene Biotoypen

darunter:

- Wald
(erhöhtes Konfliktpotenzial, insbesondere Artenschutz kein grundsätzlicher Ausschluss)
- Sonstige
(Ausschluss WEA nur im Einzelfall)

Hinweis auf Vorkommen empfindlicher Vogelarten nach LUWG
(i. d. R. 1 km Abstrandsradius, Schwarzstorch 3 km)

Vorkommen nach aktueller Einschätzung unwahrscheinlich
(kein Abstandspuffer)

Vorkommen aktuell bestätigt (mit Jahreszahl)

Sonstige Nachweise mit 1 bzw. 1,5 km Abstrandsradius

Bestehende Gebietsausweisungen für Windenergieanlagen

- Vorranggebiet nach ROP 2014
- Sondergebiet Windkraft nach geltendem FNP

Sonstige Hinweise

- Bestehende Standorte (zur Orientierung)

Nach Berücksichtigung der Tabuzonen Plan 1 +2 verbleibende potenzielle weitere Standorte

- Grobabgrenzung potenzieller, weiter zu untersuchender Standorte für Windenergieanlagen
- Gegenüber Plan 1 aufgrund der o. g. Kriterien entfallene Teilflächen

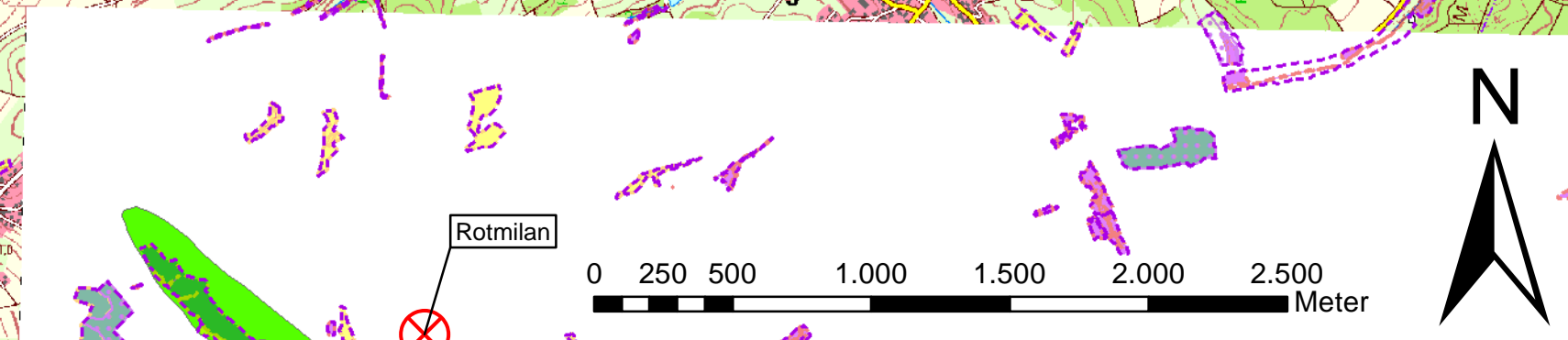
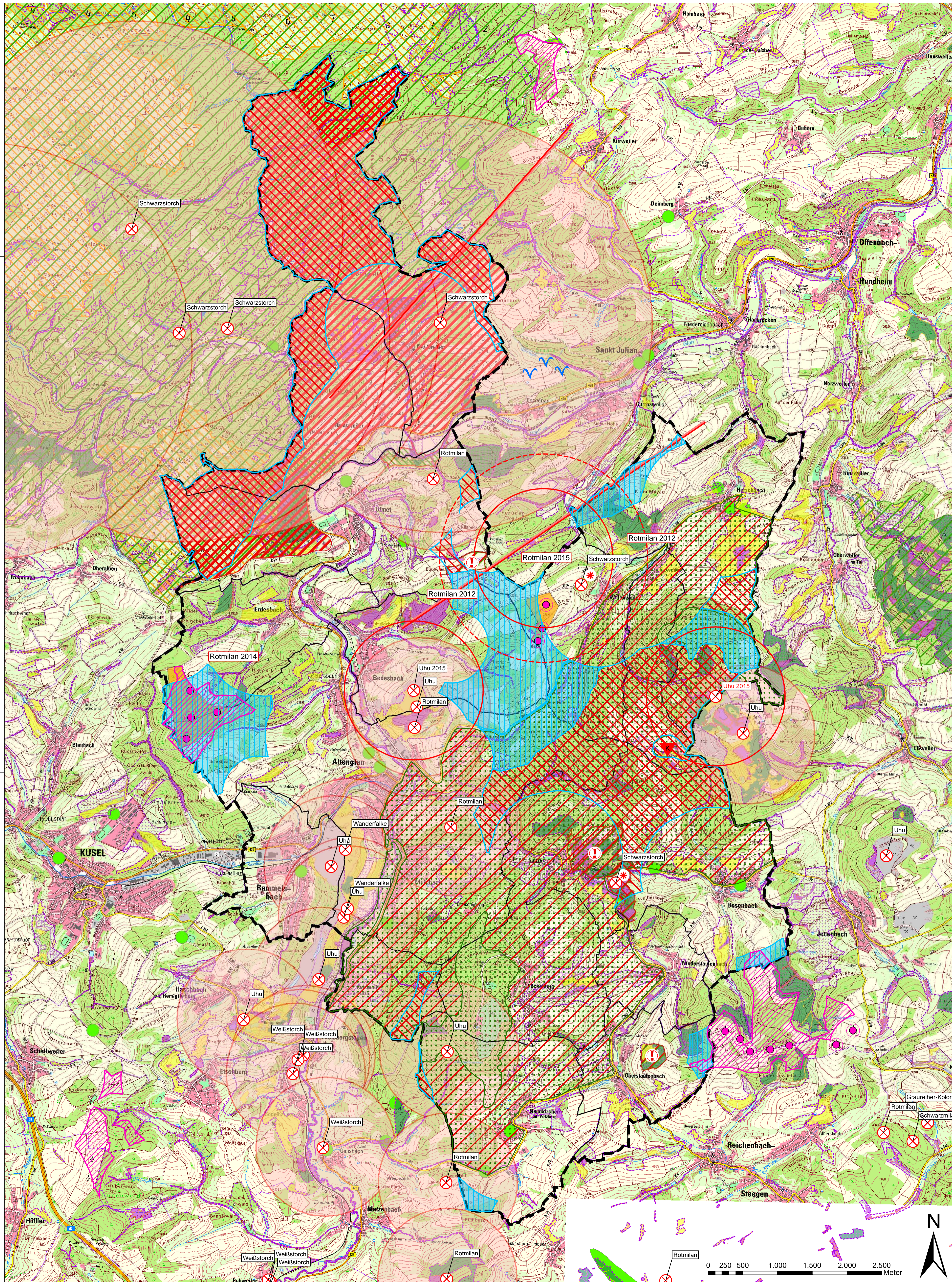

Geändert: d		
Geändert: c		
Geändert: b		
Geändert: a		

GESELLSCHAFT FÜR LANDSCHAFTSANALYSE UND UMWELTBEWERTUNG mbH
EUROPAALLEE 6
67657 KAISERSLAUTERN
TELEFON: 0631-303-3000
TELEFAX: 0631-303-3033
INTERNET: www.laub-gmbh.de

LAUB
GESELLSCHAFT FÜR LANDSCHAFTSANALYSE UND UMWELTBEWERTUNG mbH

Projekt: 06/13 Plan-Nr.:

Vierte Fortschreibung des Flächennutzungsplans der Verbandsgemeinde Altenglan
Erneuerbare Energien - Standortkonzept

Plan:
Übersichtsplan Restriktionen 2 Natur und Landschaft

Auftraggeber:
Verbandsgemeinde Altenglan
Schulstraße 3-7
66885 Altenglan

Maßstab: 1:25.000
Bestellt: J. Stoffel
Gezeichnet: K. Pfabitz / K. Wiegand
Geprüft: J. Stoffel
Gelesen: J. Stoffel
Kaiserslautern, 07.07.2015
Maße (in mm):