Legende

Darstellung gem. § 5 Abs. 1 und 2 BauGB

Signaturen gemäß der Verordnung über die Ausarbeitung der Bauleitpläne und Darstellung des Planinhaltes (Planzeichenverordnung 1990 - PlanzV90)

1. Art der baulichen Nutzung (§ 5 Abs.2 Nr.1, § 9 Abs.1 Nr.1 des Baugesetzbuches -BauGB-, §§ 1 bis 11 der Baunutzungsverordnung -BauNVO-)

- W – Wohnbaufläche
- M – Gemischte Bauflächen
- G – Gewerbliche Bauflächen
- S – Sonderbauflächen (Zweckbestimmung)

Neuausweisung/ Berichtigung/Flächenrücknahme

- Wohnbauflächen
- Gemischte Bauflächen
- Gewerbliche Bauflächen
- Sonderbauflächen
- R 09 M 1,7 ha – Rücknahme, Nummer, Wohnbaufläche Größe in Hektar
- B 01 – Berichtigung
- Ä 01 – Änderung
- N 01 – Neuausweisung

4. Einrichtungen und Anlagen zur Versorgung mit Gütern und Dienstleistungen des öffentlichen und privaten Bereichs, Flächen für den Gemeinbedarf, Flächen für Sport- und Spielanlagen (§ 5 Abs.2 Nr.2a und Abs.4, § 9 Abs.1 Nr.5 und Abs.6 BauGB)

- Flächen für den Gemeinbedarf
- Öffentliche Verwaltungen
- Kulturellen Zwecken dienende Gebäude und Einrichtungen
- Schule
- Sportlichen Zwecken dienende Gebäude und Einrichtungen und Sportanlagen
- Kirche und kirchlichen Zwecken dienende Gebäude und Einrichtungen
- Sozialen Zwecken dienende Gebäude und Einrichtungen
- Gesundheitlichen Zwecken dienende Gebäude und Einrichtungen
- F – Feuerwehr

5. Flächen für den überörtlichen Verkehr und für die örtlichen Hauptverkehrszüge (§ 5 Abs.2 Nr.3 und Abs.4 BauGB)

- Überörtliche und örtliche Hauptverkehrsstraßen
- Bahnanlage
- Haltepunkt des öffentlichen Nahverkehrs
- Flächen für den Luftverkehr
- Drachenflugrampe
- Hubschrauberlandeplatz

6. Verkehrsflächen (§ 9 Abs. 1 Nr. 11 und Abs. 6 BauGB)

- Verkehrsflächen besonderer Zweckbestimmung
- P – Öffentliche Parkfläche

7. Flächen für Versorgungsanlagen, für die Abfallentsorgung und Abwasserbeseitigung sowie für Ablagerungen Anlagen, Einrichtungen und sonstige Maßnahmen, die dem Klimawandel entgegenwirken (§ 5 Abs.2 Nr.2b, 4 und Abs.4, § 9 Abs.1 Nr.12, 14 und Abs.6 BauGB)

- Flächen für Versorgungsanlagen, für die Abfallentsorgung und Abwasserbeseitigung sowie für Ablagerungen(§ 5 Abs. 2 Nr.4 und Abs. 4, § 9 Abs. 1 Nr. 12, 14 und Abs. 6 BauGB)
- Elektrizität
- Abwasser
- Gas
- Wasser
- Brunnen
- Erneuerbare Energien
- Flächen nach Bodenschutzkataster mit Zahlenindex, z.B. 0-100
  - Zahlenindex
  - 0-100 Konversionsflächen (ehem. Militärflächen)
  - 101-200 Risikogefährdete Altlastverdachtsflächen
  - 2000-1999 Verdachtsflächen
  - 3000-4999 Betriebsflächen
  - 5000-5000 Altlastenort

8. Hauptversorgungs- und Hauptabwasserleitungen (§ 5 Abs.2 Nr.4 und Abs.4, § 9 Abs.1 Nr.13 und Abs.6 BauGB)

- Versorgung oberirdisch
- Versorgung unterirdisch
- Richtfunkstrecke

9. Grünflächen (§ 5 Abs.2 Nr.5 und Abs.4, § 9 Abs.1 Nr.15 und Abs.6 BauGB)

- Grünfläche
- Parkanlage
- Dauerkleingärten
- Badeplatz, Freibad
- Sportplatz
- Friedhof
- Spielplatz
- Freizeit und Erholung
- Schießstand
- Zeltplatz
- Bolzplatz
- Festplatz

10. Wasserflächen und Flächen für die Wasserwirtschaft, den Hochwasserschutz und die Regelungen des Wasserabflusses. (§ 5 Abs.2 Nr.7 und Abs.4, § 9 Abs.1 Nr.16 und Abs.6 BauGB)

- Wasserflächen
- Umgrenzung von Flächen für die Wasserwirtschaft, den Hochwasserschutz und die Regelung des Wasserabflusses
- ÜSG – Überschwemmungsgebiet gesetzlich
- RG – Risikogebiete außerhalb von Überschwemmungsgebieten
- RÜ – Regenrückhaltebecken

11. Flächen für Aufschüttungen, Abgrabungen oder für die Gewinnung von Bodenschätzen (§ 5 Abs.2 Nr.8 und Abs.4, § 9 Abs.1 Nr.17 und Abs.6 BauGB)

- Flächen für Abgrabungen oder für die Gewinnung von Bodenschätzen

12. Flächen für die Landwirtschaft und Wald (§ 5 Abs.2 Nr.9 und Abs.4, § 9 Abs.1 Nr.18 und Abs.6 BauGB)

- Flächen für die Landwirtschaft
- Flächen für Wald

13. Planungen, Nutzungsregelungen, Maßnahmen und Flächen für Maßnahmen zum Schutz, zur Pflege und zur Entwicklung von Natur und Landschaft (§ 5 Abs.2 Nr.10 und Abs.4, § 9 Abs.1 Nr.20, 25 und Abs.6 BauGB)

- Umgrenzung von Flächen für Maßnahmen zum Schutz, zur Pflege und zur Entwicklung von Boden, Natur und Landschaft (§ 5 Abs. 2 Nr. 10 und Abs. 4 BauGB) --> Darstellung noch unklar
- A – Flächen für Ausgleichs- und Ersatzmaßnahmen
- E – Flächen für Erhaltung und Entwicklung von Natur und Landschaft
- Umgrenzung von Schutzgebieten und Schutzobjekten im Sinne des Naturschutzrechtes (§ 5 Abs.4, § 9 Abs.6 BauGB)
- Naturschutzgebiet
- ND – Naturdenkmale
- L – Landschaftsschutzgebiet
- VSG – Vogleschutzgebiet
- FFH – Flora Fauna Habitat
- EG – Gesetzlich geschützte Biotope gem. § 30 BNatSchG (Land Lanis)
  - Hinweis: Punktuelle Schutzgüter werden ohne Umgrenzung nur mit Symbol dargestellt

14. Regelungen für die Stadterhaltung und den Denkmalschutz (§ 5 Abs.4, § 9 Abs.6, § 172 Abs.1 BauGB)

- ? – Umgrenzung von Gesamtanlagen, die dem Denkmalschutz unterliegen --> Daten angefordert
- DZ – Denkmalzone
- Archäologische Fundstellen
- Grabungsschutzgebiete

15. Sonstige Planzeichen

- Verbands- und Ortsgemeindegrenzen
- A – Kennzeichnung Aussiedlerhöfe
- Zentraler Versorgungsbereich
- SAN – Sanierungsgebiete

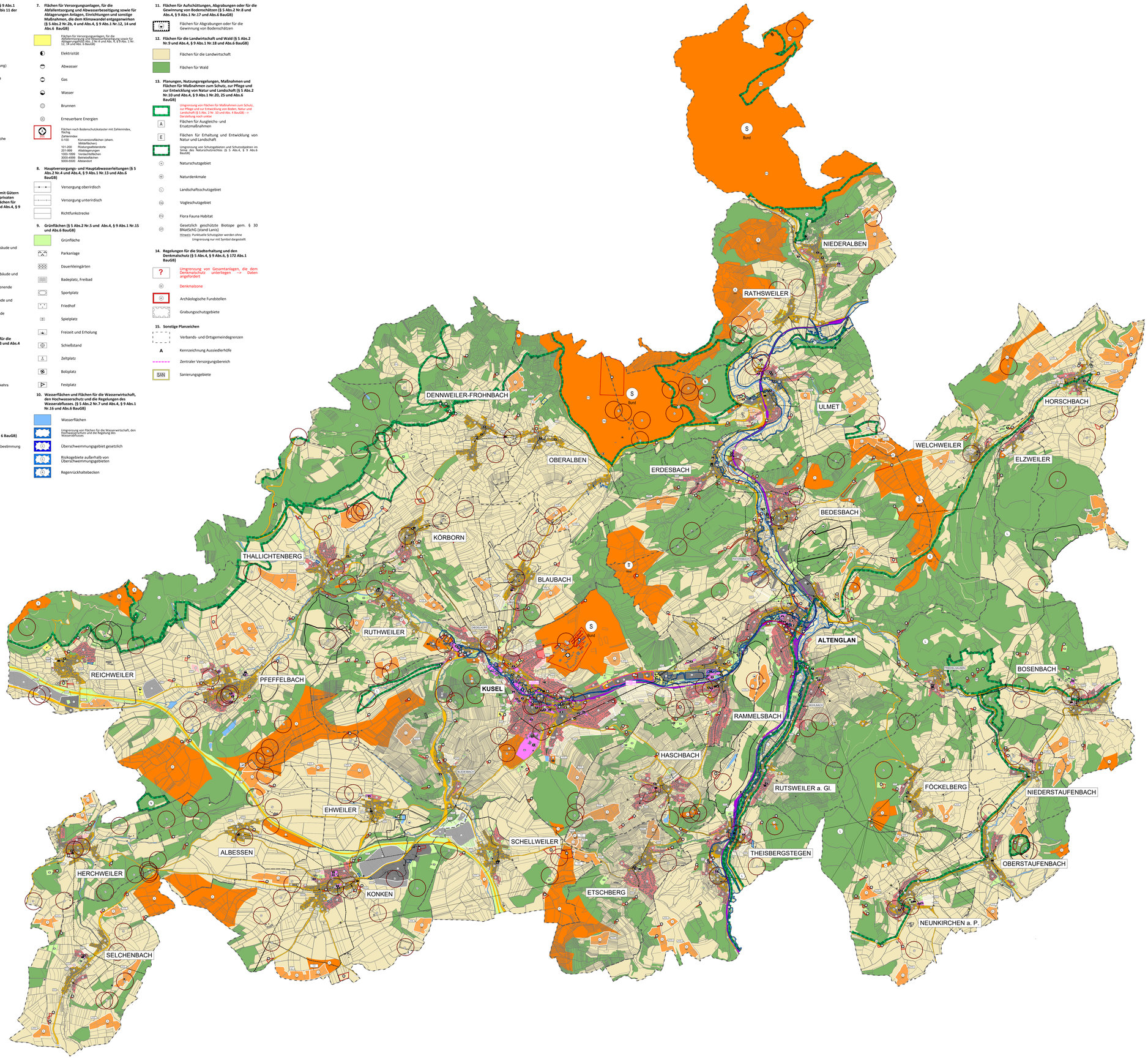

GESETZESGRUNDLAGEN

Als gesetzliche Grundlagen wurden verwendet:

- **Baugesetzbuch (BauGB)**
  In der Fassung der Bekanntmachung vom 3. November 2017 (BGBl. I S. 3634), das zuletzt durch Artikel 3 des Gesetzes vom 20. Dezember 2023 (BGBl. 2023 I Nr. 394) geändert worden ist.
- **Verordnung über die bauliche Nutzung der Grundstücke (Baunutzungsverordnung - BauNVO)**
  In der Fassung der Bekanntmachung vom 21. November 2017 (BGBl. I S. 3786), die zuletzt durch Artikel 2 des Gesetzes vom 3. Juli 2023 (BGBl. 2023 I Nr. 176) geändert worden ist.
- **Gesetz zur Mobilisierung von Bauland (Baulandmobilisierungsgesetz)**
  Vom 14. Juni 2021 (BGBl. I S. 1802).
- **Gesetz zum Schutz vor schädlichen Bodenveränderungen und zur Sanierung von Altlasten (Bundes-Bodenschutzgesetz - BBodSchG)**
  Vom 17. März 1998 (BGBl. I S. 502), das zuletzt durch Artikel 7 des Gesetzes vom 25. Februar 2021 (BGBl. I S. 306) geändert worden ist.
- **Gesetz zum Schutz vor schädlichen Umwelteinwirkungen durch Luftverunreinigungen, Geräusche, Erschütterungen und ähnliche Vorgänge (Bundes-Immissionsschutzgesetz - BImSchG)**
  In der Fassung der Bekanntmachung vom 17. Mai 2013 (BGBl. I S. 1274; 2021 I S. 123), das zuletzt durch Artikel 11 Absatz 3 des Gesetzes vom 26. Juli 2023 (BGBl. 2023 I Nr. 202) geändert worden ist.
- **Gesetz über Naturschutz und Landschaftspflege (Bundesnaturschutzgesetz - BNatSchG)**
  Vom 29. Juli 2009 (BGBl. I S. 2542), zuletzt geändert durch Artikel 5 des Gesetzes vom 08. Mai 2024 (BGBl. 2024 I Nr. 153).
- **Verordnung über die Ausarbeitung der Bauleitpläne und die Darstellung des Planinhaltes (Planzeichenverordnung - PlanzV)**
  Vom 18. Dezember 1990 (BGBl. 1991 I S. 58), die zuletzt durch Artikel 3 des Gesetzes vom 14. Juni 2021 (BGBl. I S. 1802) geändert worden ist.
- **Gesetz über die Umweltverträglichkeitsprüfung (UVPG)**
  In der Fassung der Bekanntmachung vom 18. März 2021 (BGBl. I S. 540), das zuletzt durch Artikel 13 des Gesetzes vom 08. Mai 2024 (BGBl. 2024 I Nr. 151) geändert worden ist.
- **Gesetz zur Ordnung des Wasserhaushalts (Wasserhaushaltsgesetz - WHG)**
  Vom 31. Juli 2009 (BGBl. I S. 2585), das zuletzt durch Artikel 7 des Gesetzes vom 22. Dezember 2023 (BGBl. 2023 I Nr. 409) geändert worden ist.
- **Bundesfernstraßengesetz (FStrG)**
  In der Fassung der Bekanntmachung vom 28. Juni 2007 (BGBl. I S. 1206), das zuletzt durch Artikel 1 des Gesetzes vom 22. Dezember 2023 (BGBl. 2023 I Nr. 409)) geändert worden ist.
- **Bundeskleingartengesetz (BKleingG)**
  Vom 28. Februar 1983 (BGBl. I S. 210), das zuletzt durch Artikel 11 des Gesetzes vom 19. September 2006 (BGBl. I S. 2146) geändert worden ist.
- **Denkmalschutzgesetz für das Land Rheinland-Pfalz (DSchG)**
  Vom 23. März 1978 (GVBl. S. 159), zuletzt geändert durch Artikel 4 des Gesetzes vom 28. September 2021 (GVBl. S. 543).
- **Gemeindeordnung für das Land Rheinland-Pfalz (GemO)**
  In der Fassung der Bekanntmachung vom 31. Januar 1994 (GVBl. S. 153), zuletzt geändert durch Artikel 2 des Gesetzes vom 24.05.2023 (GVBl. S. 133).
- **Landesbauordnung für das Land Rheinland-Pfalz (LBauO)**
  Vom 24. November 1998 (GVBl. S. 365), zuletzt geändert durch Gesetz vom 07. Dezember 2022 (GVBl. S. 403).
- **Landesgesetz zur nachhaltigen Entwicklung von Natur und Landschaft für das Land Rheinland-Pfalz (Landesnaturschutzgesetz - LNatSchG)**
  Vom 06. Oktober 2015 (GVBl. S. 283), zuletzt geändert durch Artikel 8 des Gesetzes vom 26. Juni 2020 (GVBl. S. 287).
- **Landesstraßengesetz für das Land Rheinland-Pfalz (LStrG)**
  In der Fassung der Bekanntmachung vom 01. August 1977 (GVBl. S. 273), zuletzt geändert durch § 84 des Gesetzes vom 07. Dezember 2022 (GVBl. S. 413).
- **Landeswassergesetz für das Land Rheinland-Pfalz (LWG)**
  Vom 14. Juli 2015 (GVBl. S. 127), zuletzt geändert durch § 42 Artikel 2 des Gesetzes vom 08. April 2022 (GVBl. S. 118).
- **Landesnachbarrechtsgesetz für das Land Rheinland-Pfalz (LNRG)**
  Vom 15. Juni 1970 (GVBl. S. 198), geändert durch Artikel 1 des Gesetzes vom 21. Juli 2003 (GVBl. S. 209) geändert worden ist.
- **Landesbodenschutzgesetz für das Land Rheinland-Pfalz (LBodSchG)**
  Vom 25. Juli 2005 (GVBl. S. 302), zuletzt geändert durch Artikel 5 des Gesetzes vom 26. Juni 2020 (GVBl. S. 287).

VERFAHRENSVERMERKE

Nr.	Verfahrensschritt	BauGB	Datum
	Aufstellungsbeschluss	§ 2 (1)	__.__.____
1.	**Ortsübliche Bekanntmachung Aufstellungsbeschluss**	§ 2 (1)	__.__.____
2.	**Förmliche Öffentlichkeitsbeteiligung** Ortsübliche Bekanntmachung Dauer der Offenlage	§ 3 (2)	 __.__.____ bis __.__.____
3.	**Förmliche Behörden- u. Trägerbeteiligung** Dauer	§ 4 (2)	 __.__.____ bis __.__.____
4.	**Abwägungsbeschluss Beteiligungsverfahren**	§ 1 (7)	__.__.____
5.	**Satzungsbeschluss**	§ 10 (1)	__.__.____

6. **Ausfertigung**
   Es wird bestätigt, dass der Inhalt dieses Bebauungsplanes mit seinen Festsetzungen durch Zeichnung, Farbe, Schrift und Text mit den hierzu ergangenen Beschlüssen des Gemeinderats übereinstimmt und dass die für die Rechtswirksamkeit maßgebenden Verfahrensvorschriften eingehalten worden sind.

   Kusel-Altenglan, den __.__.____ — Bürgermeister Dr. Stefan Spitzer

7. **Mitteilung Prüfungsergebnis** — ..,.,....

8. **Ortsübliche Bekanntmachung im Amtsblatt Nr.__ und Inkrafttreten**
   (gem. § 10 Abs. 3 BauGB)

   Kusel-Altenglan, den __.__.____ — Bürgermeister Dr. Stefan Spitzer

WER PLÄNE HAT PLANT MIT WSW.
WSW &PARTNER

VORENTWURF

Projekt/Maßnahme/Objekt
FLÄCHENNUTZUNGSPLAN
VG KUSEL-ALTENGLAN

Auftraggeber
VG KUSEL-ALTENGLAN

Inhalt
FLÄCHENNUTZUNGSPLAN - VORENTWURF

Gezeichnet/Datum	Geprüft/Datum	Maßstab	Blattgröße	Plan-Nr.
RIES 08/24	DOMMES 08/24	1:20.000	1.350/ 1.000	1098-VE

Index	Änderungen	Geändert/Geprüft	Datum

WSW & PARTNER GMBH
Planungsbüro für Umwelt I Städtebau I Architektur
Hertelsbrunnenring 20 I 67657 Kaiserslautern I T 0631.3423-0 I F 0631.3423-200
kontakt@wsw-partner.de I www.wsw-partner.de

K:\STADTBAU\1098\3_VORENTWURF\1098_VE_FNP_KUSEL-ALTENGLAN_FÜR_FORTSCHREIBUNG_KA814.DWG