VG Kusel-Altenglan - Landschaftsplan

Plan 07 - Pflege- und Vernetzungsräume

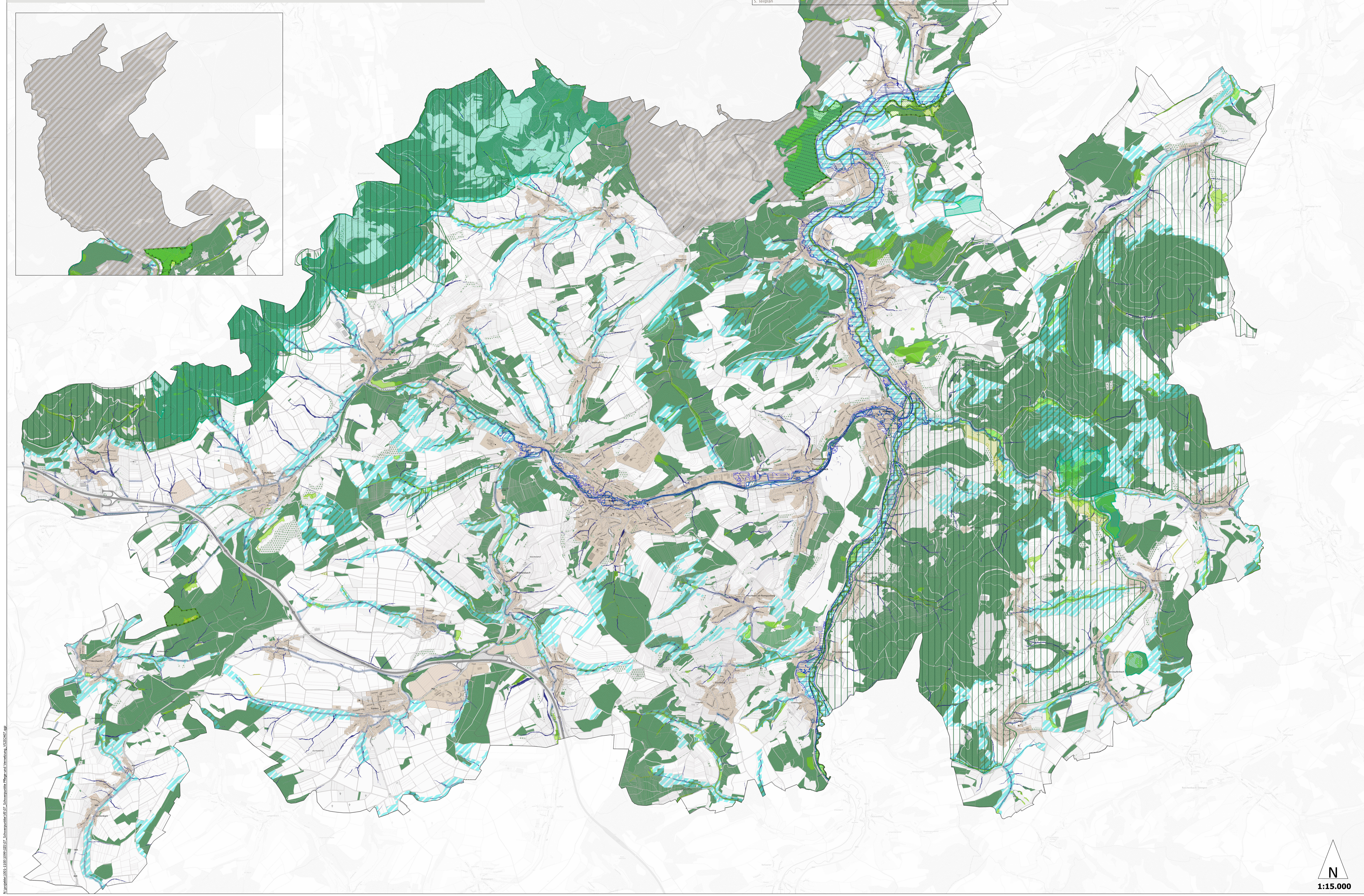

Maßnahmenräume gem. §7 (1) LNatSchG
- Vogelschutzgebiet
- FFH-Gebiet
- Naturschutzgebiet
- Landschaftsschutzgebiet

Pflege und Erhalt
- Pauschalschutz (Stand LANIS 2022)
- Streuobstkomplexe (Stand LANIS 2022)
- Gehölz (gem. ALKIS)
- Naturschutzmaßnahmen Bestand/ Flächen mit Bindungen für Maßnahmen

Pflege und Vernetzung
- Pflege-und Vernetzungsraum allgemein
- Erhalt/ Entwicklung naturnahe und zukunftsfähige Waldbestände
- Überschwemmungsgebiet (gesetzlich)
- Risikogebiete außerhalb ÜSG
- Gewässer
- 10m. Schutzabstand Fließgewässer Pauschalabstand
- Topographiebedingte Ablaufbahnen
- Militärflächen

Vorrangflächen Rohstoffsicherung naturnahe Renaturierung, Pflege u. Entwicklung Sekundärlebensräume
- Siedlungsflächen Bestand (FNP- Stand 2024-07)
- Neuausweisung Bauflächen (FNP- Stand 2024-07)

Hintergrundkarte

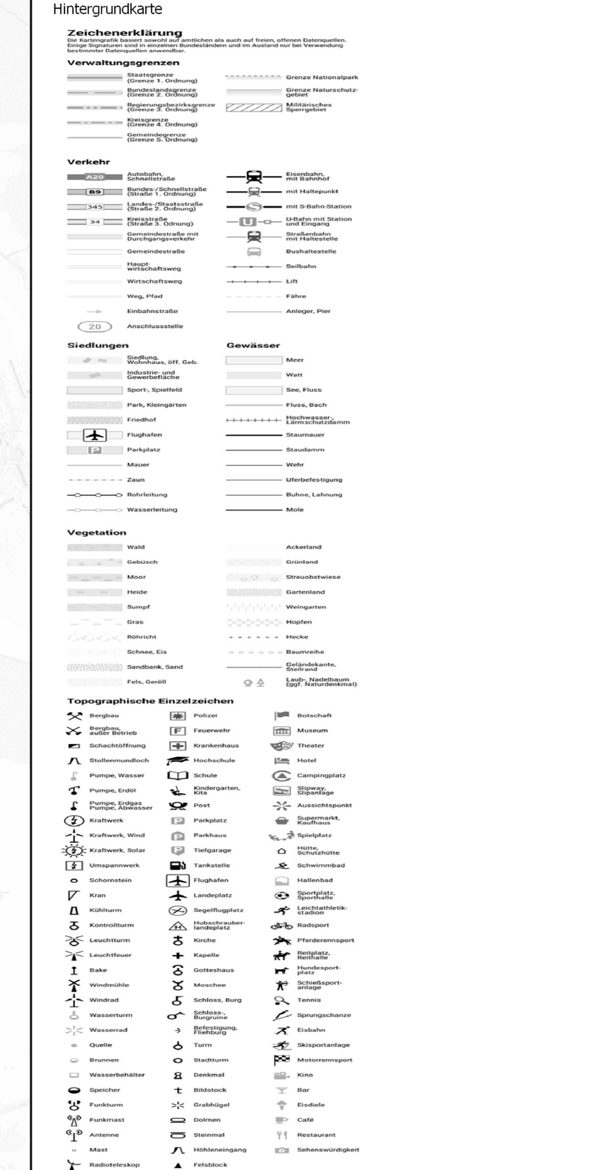

Hinweis:
Die dargestellten Flächennutzungen, darunter Wald- und Gehölzflächen, Streuobstbestände, landwirtschaftliche Flächennutzungen (Acker- und Grünland), sowie die baulichen und sonstigen Nutzungen beruhen ausschließlich auf den Inhalten der amtlichen Daten (ALKIS 2022). Die Darstellung entspricht somit nicht notwendigerweise auch den tatsächlichen gegenwärtigen Gegebenheiten.

Insbesondere die Aktualisierung der pauschal geschützten Biotope, darunter vor allen wesentliche Biotope der Kulturlandschaft (Grünland, Streuobstwiesen) konnte witterungsbedingt im Jahr 2023 noch nicht abgeschlossen werden, so dass diese Daten noch nicht in die Planung einfließen konnten.
Die Konkretisierung erfolgt daher auf Ebene der Entwurfsplanung

Datengrundlage: Geobasisinformationen der Vermessungs- und Katasterverwaltung Rheinland-Pfalz (Zustimmung von 15. Oktober 2002)
Hintergrundkarte:
WMS- Dienst d. Bundesamtes für Vermessung: https://sgx.geodatenzentrum.de/web_public/Datenquellen_TopPlus_Open.html.

Weitere Datenquellen s. Anhang Textband Teil 1

WER PLÄNE HAT, PLANT MIT UNS.
WSW & PARTNER

Vorläufiger Stand

Projekt/Maßnahme/Objekt
Landschaftsplan
VG Kusel-Altenglan

Auftraggeber
VG Kusel-Altenglan

Inhalt
Pflege- und Vernetzungsräume

Gezeichnet/ Datum	Geprüft/ Datum	Maßstab	Blattgröße	Plan-Nr.
CK/ 202407	CK/ 202407	15.000	1644 x 996	

Index	Änderungen	Geändert/Geprüft	Datum

WSW & PARTNER GMBH
Planungsbüro für Umwelt | Städtebau | Architektur
Hertelsbrunnenring 20 | 67657 Kaiserslautern | T 0631. 3423-0 | F 0631. 3423-200
kontakt@wsw-partner.de | www.wsw-partner.de

N:\projekte\1001-1100\1099\GIS\07_Schwerpunkte\VE\07_Schwerpunkte Pflege-und Vernetzung_VS202407.qgz